

ROBOT waterpumps BW2041 (BWP22-41)

INFORMACIÓN GENERAL

ID	24P00050
Marca	ROBOT waterpumps
Año de construcción	2004
Horas de funcionamiento	5.336
Construcción	Bombas de aguas residuales
Combustible	Diesel
Peso vacío	1.500 kg
Energía en kw	12
Potencia en caballos de fuerza	16

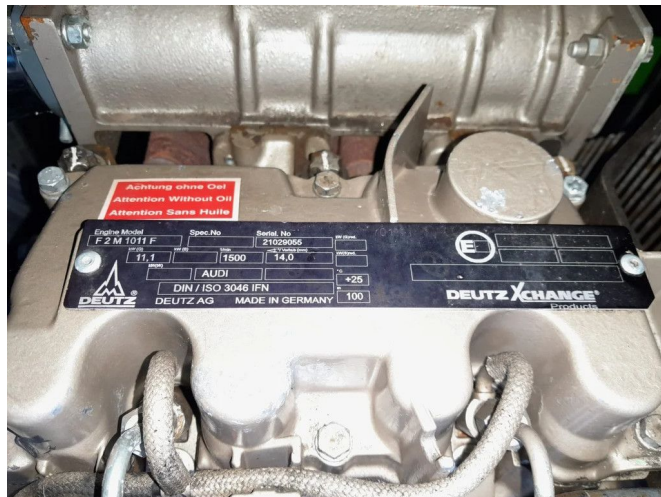

INFORMACIÓN TÉCNICA

- 46 / 5000 Vertaalresultaten Autocebante (seco, asistido por vacío) • Adecuado para bombear agua de superficie / agua de obra • Apoyado por la bomba de vacío de la furgoneta • Apto para bombeo de aguas residuales • autocebante (seco) • Bombeo de líquidos y / o componentes sólidos delgados como agua a muy viscosos • disponible con cualquier acoplamiento rápido deseado. • Funcionamiento en seco ilimitado • Impulsor de bomba de vórtice / retraído • Interruptor de flotador (sistema de arranque / parada) • Piezas de conexión de 4 " (4 pulgadas), Perrot / Cardan / Tipo C • Repuestos

DESCRIPCIÓN

Daños: ninguno

Capacidad de tránsito: 135 m³/h
 Paso máx. de suciedad: 100 mm
 Marca de motor: DEUTZ F2M 1011F
 Cabeza máxima: 25 MWK
 Velocidad del motor: 1800 rpm